

Ahnengalerie Reichlin - Wymann

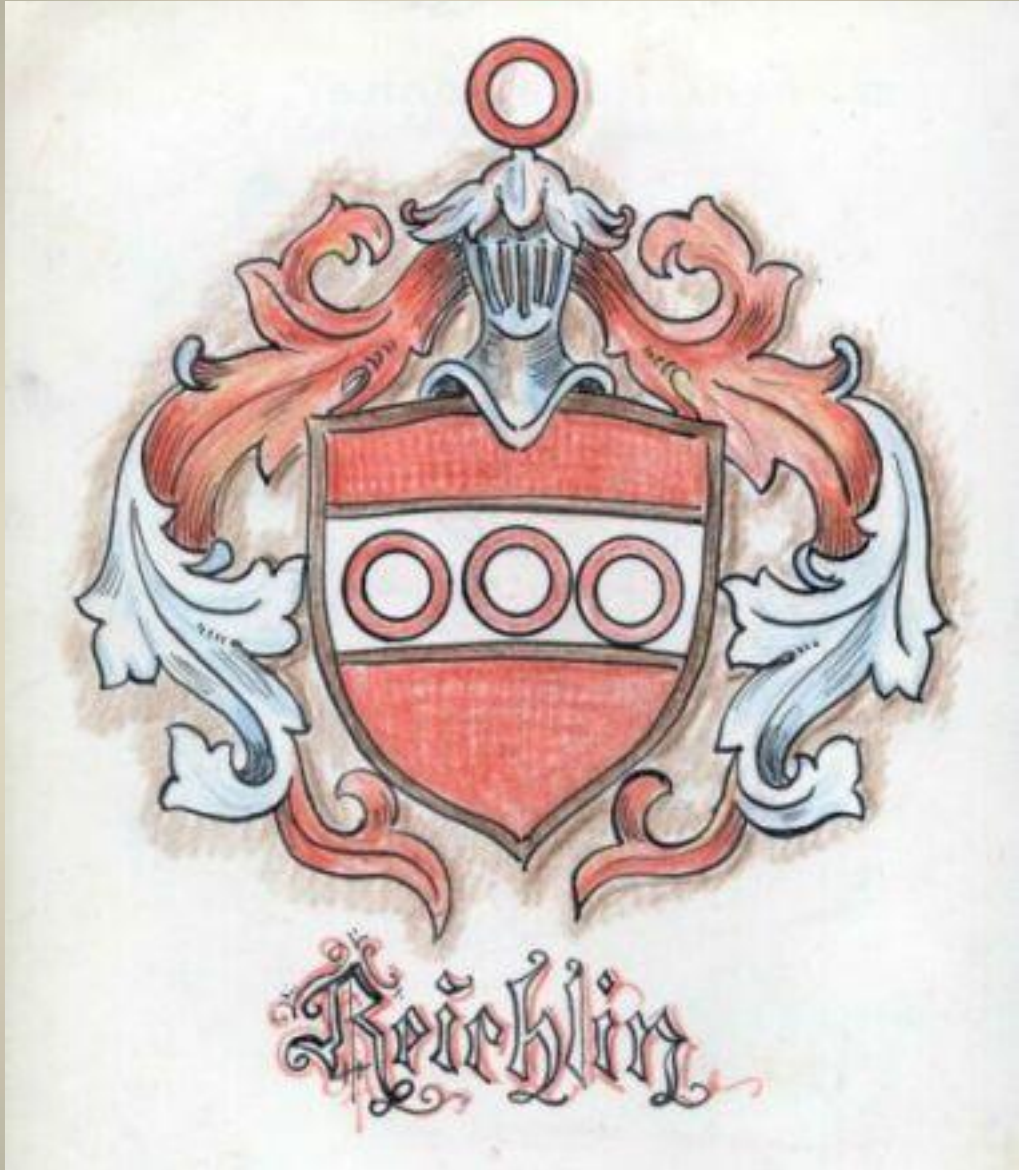

Wappen der Familie Reichlin

Ahnengalerie Reichlin - Wymann



Josef-Wymann-Amstad



Felix Reichlin

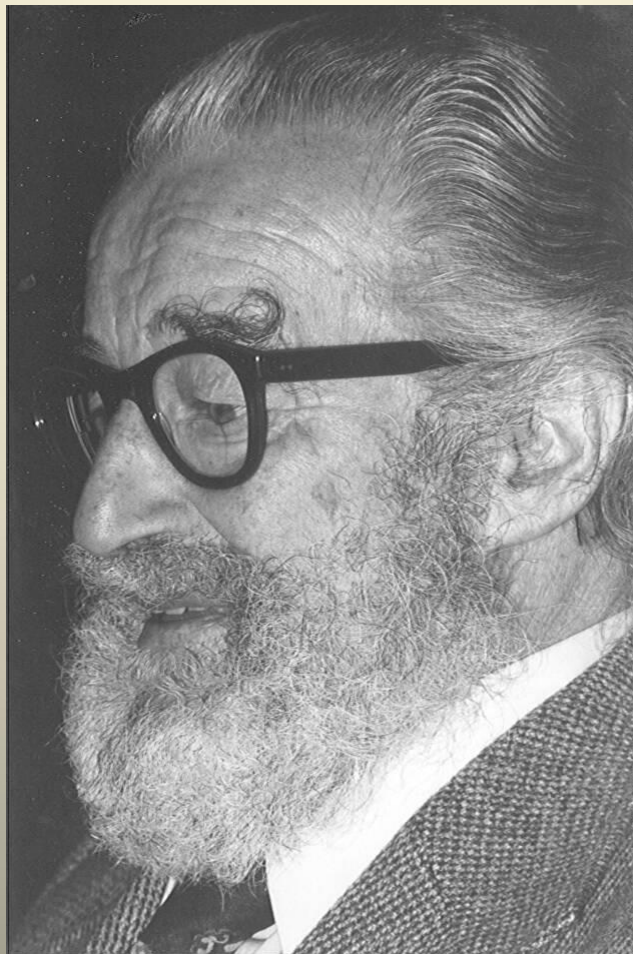

Pius Reichlin 1978

Ahnengalerie Reichlin - Wymann



Pius Reichlin

Ahnengalerie Reichlin - Wymann



Südseite an der Landstraße und Westanbau über dem Abstieg zur Wehre. An der Südwestecke einst der Lampenladen der Witwe des Bündner Dichters Anton Huonder.

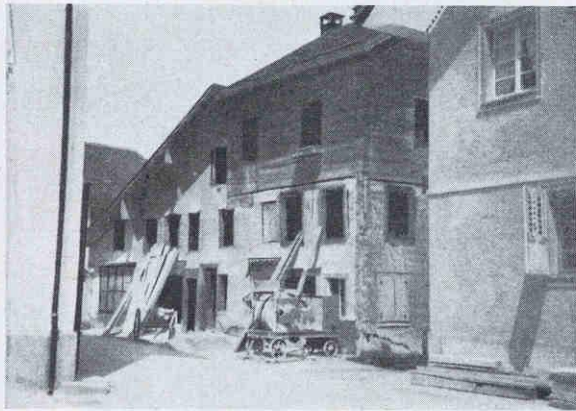

Südseite an der Landstraße zwischen «Röfli» und Post beim Abbruch im April 1929. Von der Bezirksgemeinde erworben den 15. Mai 1928.

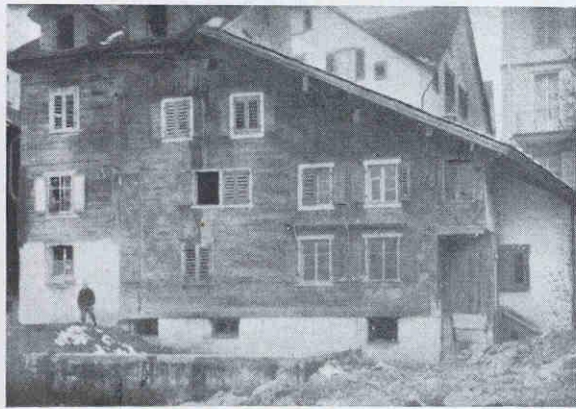

Nordseite an der Wehre mit Zugang vom See. Dahinter der Giebel des neuen Stammhauses v. 1862. Vorn, einst in niedrigem Anbau die Wohnung des von Isabelle Kaiser verewigten Boten Vonzuben.

Das alte Stammhaus Wymann in Beckenried auf dem heutigen Kurplatz

Ahnengalerie Reichlin - Wymann



*Jubiläumsfeier
in Altdorf*

Geschwister und Verwandte
des Jubilars beim Auszug
aus der Pfarrkirche zu Alt-
dorf am 4. Juni 1944

Ahnengalerie Reichlin - Wymann

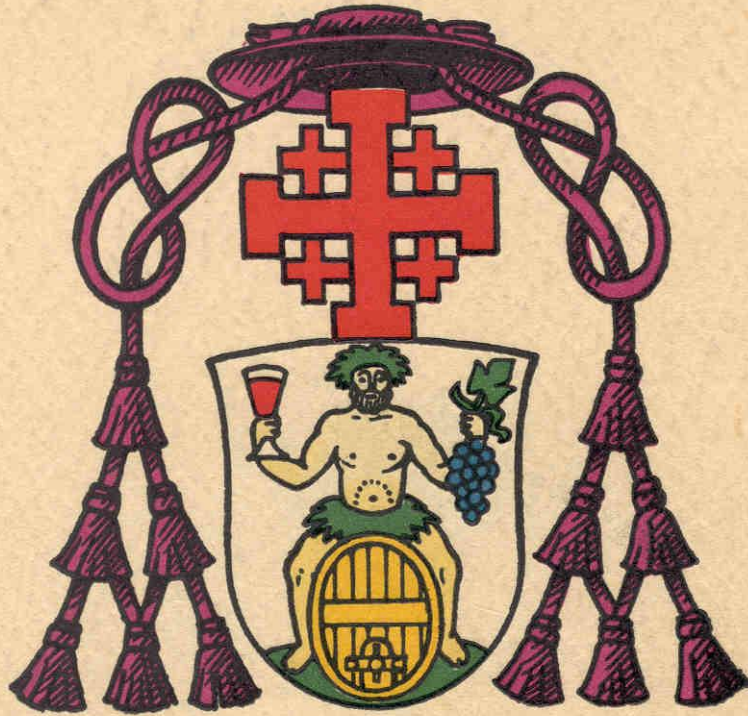

Wappen von Msgr. Dr. Ed. Wymann